翠明假期
CHARMING HOLIDAYS
www.charminghollidays.com.hk 牌照號碼350759
明報企業有限公司附屬機構

世紀之星．豪華河船之旅

周總與您暢遊萊茵河河船

出發日期
2027年6月5日

團號：PRCAB/A/S

初稿版

*周大偉 先生 David Chau
香港翠明假期有限公司行政總裁

豪華遊 12

《CEO系列》西歐瑰寶 [荷蘭、德國、法國、瑞士] 五星級全新萊茵河河船奢華之旅 12天

Lufthansa SWISS
AIRFRANCE BRITISH AIRWAYS
KLM TURKISH AIRLINES
Emirates

團號：PRCAB/PRCAA/PRCAS

暢遊：
荷蘭~阿姆斯特丹、海倫芬、海牙、鹿特丹．德國~科隆、科布倫茲、呂德斯海姆、曼海姆、施派爾．法國~史特拉斯堡．瑞士~巴塞爾、琉森、蘇黎世

呂德斯海姆

行程特點

頂級萊茵河河船奢華之旅 乘坐《世紀之星號 Century Star》河船，享受奢華的水上旅程，體驗河畔城市的風光。世紀之星號是一艘專為歐洲內河航線打造的東方河輪，船上空間以東方美學為底色，融入萊茵河與多瑙河沿岸的歷史、人文與藝術元素，讓賓客在歐洲河岸風景中，既能感受歐陸浪漫，也能享有熟悉安心的東方待客之道

深度暢遊西歐名城 一次走訪阿姆斯特丹、科隆、史特拉斯堡、巴塞爾等萊茵河沿岸名城，領略萊茵河谷童話風情

「小孩堤壩風車群」與鹿特丹「方塊屋」 前往小孩堤壩欣賞 19 座建於 1740 年且保存完好的懷舊風車群；並近距離打卡突破傳統空間框架、將正方體集於一體的黃色前衛「方塊屋」

「萊茵河大瀑布」 親臨寬 150 公尺、落差 23 公尺的萊茵河大瀑布，感受萬馬奔騰的磅礴氣勢

史特拉斯堡「小法國區」 深入德法邊境的阿爾卑斯地區，走進世界遺產史特拉斯堡。穿梭於運河兩旁擁有 500 年歷史的半木結構小屋與石橋之間，宛如踏入童話繪本

科隆哥德式大教堂 前往德國第四大城市科隆，仰望耗時近 600 年才完工的世界第四高哥德式巨作「科隆大教堂」（塔高 157 公尺）

方塊屋

畫眉鳥巷

獅子紀念碑

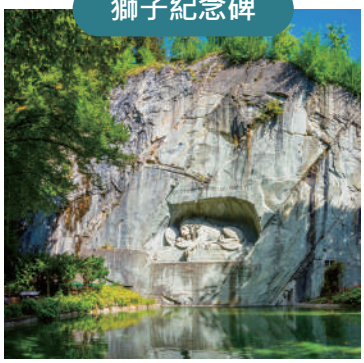

史特拉斯堡

琉森

科隆大教堂

《世紀之星號 Century Star》 *2026 年 8 月首航*

174	49	87	4	134.99公尺	11.45公尺
載客量	船員	套房	甲板	船長	船寬

「世紀之星號」一艘面向未來的綠色遊輪

動力系統優勢

採用先進混合動力推進系統，大幅降低航行時的噪音與震動，提升航行體驗。

環保材質應用

船體60%使用回收鋼材，以環保材質打造，同時呈現自然質感。

零碳營運標準

營運時使用再生燃油，實現零碳排放量，完全符合歐盟各項環保標準。

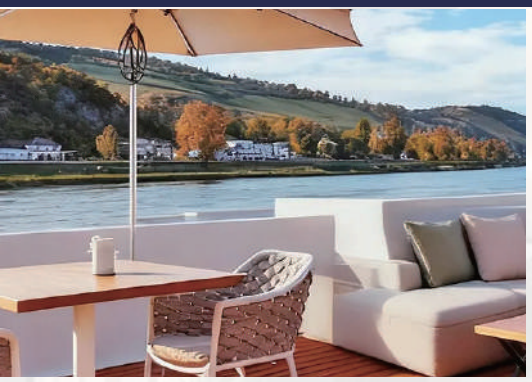

東方雅居，住進歐洲河岸風景裡

世紀之星號是一艘專為歐洲內河航線打造的東方河輪，船上空間以東方美學為底色，融入多瑙河與萊茵河沿岸的歷史、人文與藝術元素，讓賓客在歐洲河岸風景中，既能感受歐陸浪漫，也能享有熟悉安心的東方待客之道。

法式露台房 16.6 m²

全景落地升降觀景窗，走進客房，腳下的地毯與牆上畫作流露出塞爾維亞科洛舞的律動之美。典雅的中國藝術品與中式軟裝的暖意，為東方賓客帶來熟悉的溫潤與歸屬。

套房 24.8 m²

全景落地升降觀景窗奢華品質之選，全船僅8間專屬深度旅行者的理想雅居，以斯洛伐克藍色城堡與中國刺繡藝術為靈感，色彩與工藝交織，精緻細節無處不在，無論是品一杯香檳，還是靜讀一本書，都能在此感受歐洲藝術氣息與東方的溫柔靜謐。

房型對比表		法式露台房	套房
客房設施及配置	客房面積	16.6 m²	24.8 m²
	樓層	2-3F	3F
	客房觀景	法式露台落地窗	法式露台落地窗
	客房基礎配置	✓	✓
	飲用水(每日補充1次)	✓	✓
	遊輪中西自助餐	✓	✓
	指定酒水暢飲	✓	✓
	24小時咖啡、茶水	✓	✓
	全天候小吃	✓	✓
客房服務	客房入住時間	—	✓
	客房服務(每日打掃2次)	✓	✓
套房禮遇	免費洗衣服務(水洗)	✓	✓
	每日鮮果盤	—	✓
	迎賓紅酒(登船日)	—	✓
	免費MINI吧	—	✓
	浴袍/拖鞋	—	✓
	盥洗用品	—	✓

歐洲全新一代豪華混動遊輪

世紀之星號，延續世紀遊輪在長江的東方雅奢理念，
以更安靜的綠色混動科技、更舒適的旅居空間,以及更適合中國賓客的服務體驗，
讓歐洲河輪旅行更從容、更安心，是您在歐洲江河上的「暖心之家」。

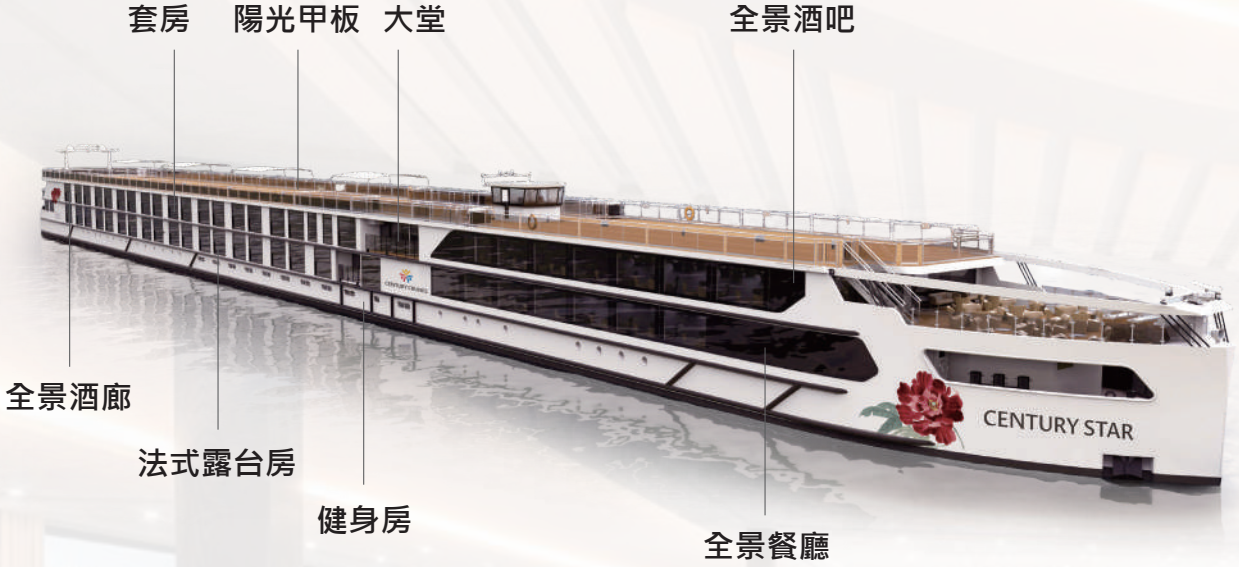

分層甲板圖

標準間　法式露台房　套房

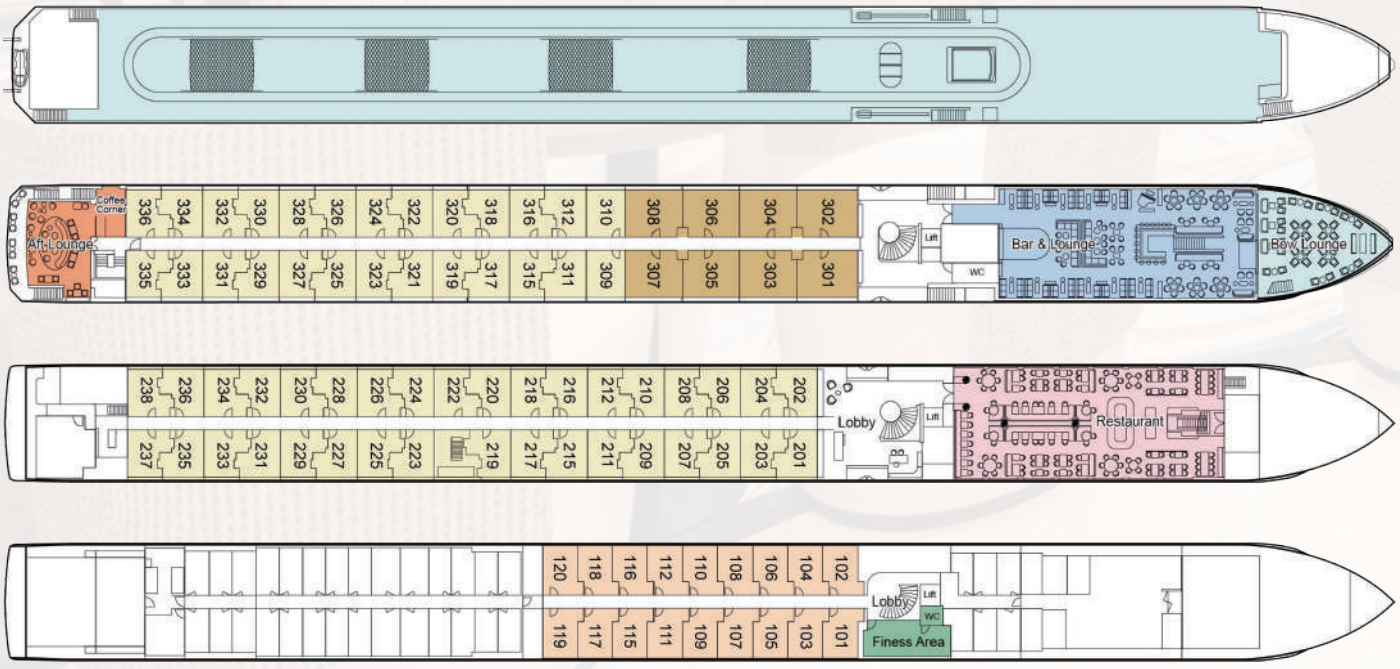

中西美食．獨具世紀暖心風味

旅途中，「吃」往往決定了一天的心情。
世紀之星號以沿河在地美食，帶您走近歐洲的飲食文化；也以熟悉的中式風味，照顧您遠行中的味蕾與飲食習慣。
一餐一味之間，讓旅程既新鮮，也安心。

中西式自助餐

每日三餐，遊輪既有沿河國家的經典西式料理，也有熟悉安心的中式菜色。菜式隨航線與目的地變化，讓您的味蕾跟著旅程慢慢前進。無需取捨，一餐之間，既能嚐鮮，也能吃得習慣、吃得舒心。

經典西餐

去歐洲，您會期盼一頓純正的西餐嗎? 世紀之星的旅程中，除了每日中西式自助餐，我們特別為您每晚安排經典的西餐體驗。從開胃菜到主菜與甜點，遵循歐洲傳統餐序徐徐呈現，讓美食成為您旅程中值得記住的時刻。

中式現煮麵檔

餐廳的現煮麵檔，是許多賓客每天都會光顧的地方。熱氣騰騰的中式麵條，重慶小面、四川擔擔麵、北京炸醬面日輪換。一碗麵，一窗河景，讓異國旅途中，多一份貼近生活的溫暖。

餐廳酒吧酒水暢飲

遊輪餐廳正餐、酒吧，指定精選酒水免費暢飲，包括沿河產區的葡萄酒與經典飲品。無需額外點單，只需舉杯慢飲，讓美食與美酒自然相伴，旅程因此更加輕鬆從容。

五星級 HILTON HOTEL

位於荷蘭鹿特丹（Rotterdam），城市特性明顯、交通與機能通常較完善。酒店常見的強項在於服務流程成熟、設施配置完整，能在入住、諮詢或臨時需求上提供較高效率。客房通常維持連鎖品牌的穩定水準，重視床鋪舒適度、清潔度與空間實用性，讓旅客能有穩定的休息品質。公共空間氛圍通常較現代，適合商務會談或飯後放鬆。

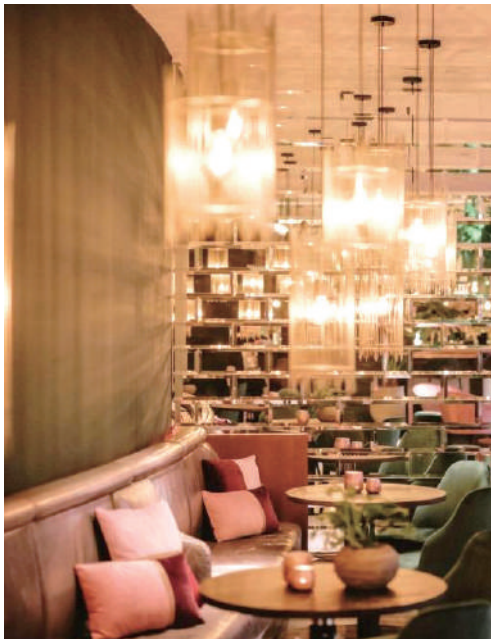

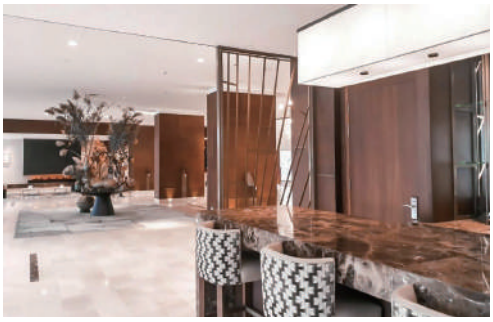

* 以上酒店圖片僅供參考，如遇當天酒店房間客滿，將更換為同級其他酒店。

五星級 HOTEL DE ECHOPUT

位於荷蘭海倫芬（Heerenveen），整體定位偏向舒適、寧靜的住宿型選擇。酒店環境通常較注重日常生活便利與放鬆感，客房以整潔與舒適為核心，讓你在外出參觀後能快速休息。若你重視安靜、希望住處不被過度喧鬧干擾，這類型的飯店往往更符合期待。服務上多以親切與務實見長，遇到問題通常能提供直接協助。總體而言，它比較像是「好好住、安穩度假」的選擇，特別適合想要避開大都市節奏的旅程。

* 以上酒店圖片僅供參考，如遇當天酒店房間客滿，將更換為同級其他酒店。

景點預覽

萊茵河大瀑布

萊茵河大瀑布位於瑞士的沙夫豪森州，是歐洲最大的瀑布之一，以壯觀的水流和美麗的自然景觀著稱。這裡的水流每秒可達1,000立方米，形成高達23米的落差，吸引了大量遊客前來觀賞。每到夏季，瀑布的景色更是如詩如畫。

海德堡

一座充滿歷史與文化的德國城市，位於內卡河旁，以其古老的大學和壯觀的城堡聞名。海德堡大學成立於1386年，是德國最古老的大學之一，吸引了無數學者和學生。海德堡的老城區擁有許多迷人的街道、咖啡館和商店，讓人流連忘返。

羊角村

素有「綠色威尼斯」之稱，當地居民曾挖掘地底下的泥煤出售賺錢，不斷開鑿土地後形成一道道狹窄溝渠，居民便順道把溝渠拓寬方便運送物資。

詳細行程 Detailed Itinerary

Day 01

香港 ✈ 阿姆斯特丹[荷蘭]
Hong Kong ✈ Amsterdam[Netherlands]

是日晚上集合於香港國際機場，由翠明假期領隊陪同下，乘坐荷蘭航空公司客機飛往荷蘭首都阿姆斯特丹。

Day 02

阿姆斯特丹 ~ 羊角村 ~ 海倫芬
Amsterdam ~ Giethoon ~ Heerenveen

航機於是日抵達後，隨即展開觀光。
【羊角村】素有「綠色威尼斯」之稱，當地居民曾挖掘地底下的泥煤出售賺錢，不斷開鑿土地後形成一道道狹窄溝渠，居民便順道把溝渠拓寬方便運送物資。

住宿：五星級 HOTEL DE ECHOPUT 或同級酒店
早：--- | 午：--- | 晚：酒店/當地餐廳

Day 03

海倫芬 ~ 海牙 ~ 小孩堤壩 ~
鹿特丹 ~ 方塊屋(外觀)
Heerenveen ~ The Hague ~ Kinderdijk ~
Rotterdam ~ De Kijk-Kubus-Markthall

【阿姆斯特丹】素有「鑽石之都」之美譽，以其鑽石切割打磨技術舉世聞名，前往鑽石廠讓團友可藉此鑑賞鑽石。
【小孩堤壩】欣賞風車的最佳地方，此地區有19座建於1740年的懷舊風車，保存至今，已於1997年列為世界文化遺產。
【鹿特丹】現代化的橋梁及建築，以及往來於水面上的巨型船隻，是鹿特丹給人的第一印象。鹿特丹不但是個現代化的港口，也是迷人且具歷史性的城市。
【方塊屋】位於荷蘭鹿特丹的一個獨特的建築群，由建築師漢斯·奧布立克設計，於1977年落成。這些以正方體為造型的房屋集住宅和觀景塔於一體，突破了傳統建築的框架,呈現出極具創意的空間感。

住宿：五星級 HILTON HOTEL 或同級酒店
早：酒店 | 午：牛扒餐 | 晚：酒店/當地餐廳

小孩堤壩

喜力啤酒體驗館

Day 04

鹿特丹 ~ 阿姆斯特丹 ~ 鑽石廠 ~ 喜力啤酒體驗館 ~
登上『世紀之星號』 ~ 歡迎晚宴
Rotterdam ~ Amsterdam ~ Diamond Factory ~
Heineken Experience
Embarking Cruise (Century Star) ~
Welcome Dinner
On-Board Century Star

【鑽石廠】荷蘭素有「鑽石之都」之美譽，以其鑽石切割打磨技術舉世聞名，團友可藉此鑑賞鑽石。
【喜力啤酒體驗館】原為啤酒釀造廠房，經改造轉型為互動體驗館，引領訪客深入認識喜力啤酒的釀造工藝，並可品嚐剛釀製完成的新鮮啤酒。
註：18歲以下小童不准進入

於指定時間專車送往碼頭，由翠明假期領隊協助辦理登船手續。開啟一段無與倫比的萊茵河河船旅程。
【歡迎晚宴】登船當晚會有別開生面的歡迎酒會和晚宴，船長帶領船上所有的工作人員同客人逐一見面，體驗歐洲社交文化，並在阿姆斯特丹燈火通明的浪漫晚間巡遊，為您開啟一個完美的開始！

住宿：世紀之星號CENTURY STAR
早：酒店 | 午：當地餐廳 | 晚：船上(歡迎晚宴)

Day 05

阿姆斯特丹 ~ 福倫丹漁村 ~ 荷恩 ~ 蒸氣火車
Amsterdam ~ Volendam ~ Hoorn ~ Steam Tram

【福倫丹漁村】阿姆斯特丹市以北的一個古老漁村，觀光業也相當發達。現今仍然保留了許多荷蘭特色的建築。這裡可以買到各式各樣的紀念品。
【蒸氣火車】一次激動人心的時間旅行，乘坐由真正的蒸汽機車牽引的歷史悠久的車廂，從梅登布利克出發，經過當地鐵路上歷史悠久的車站前往荷恩，體驗荷蘭蒸汽電車的故事。

住宿：世紀之星號CENTURY STAR
早：船上 | 午：當地餐廳 | 晚：船上

Day 06

科隆[德國]
Cologne[Germany]

以步行方式遊覽科隆。
【科隆】科隆是德國第四大城市，中世紀時期曾為歐洲宗教、經濟、文化中心，所以，在科隆處處都有遺蹟、科隆以教堂多而聞名，以始建於公元1248年至1880年才完成的科隆大教堂最著名，乃德國境內最大的哥德式建築物，也是世界第四大教堂，塔高達157公尺。

住宿：世紀之星號CENTURY STAR
早：船上 | 午：船上 | 晚：船上

Day 07

科布倫茲 ~ 呂德斯海姆
Koblenz ~ Ruedesheim

【科布倫茲】擁有 2,000 多年的歷史，領隊帶領下步行穿過聖卡斯特大教堂和聖母堂之間的浪漫街道，沿途欣賞重要的景點和該鎮的地標，市政廳的 Schängel 噴泉，特別是位於摩澤爾河與萊茵河交匯處。兩河匯流之處，稱德意志角，為當地著名景點。
【呂德斯海姆】座落於萊茵河畔之上，此鎮有「酒城」之稱，鎮內有一條長達144米的著名小巷~畫眉鳥巷，位於呂德斯海姆老城中心。

住宿：世紀之星號CENTURY STAR
早：船上 | 午：船上 | 晚：船上

Day 08

曼海姆 ~ 海德堡 ~ 施派爾
Mannheim ~ Heidelberg ~ Speyer

乘專車及步行方式遊覽海德堡及施派爾。
【海德堡】位於德國的西南部，著名最古老大學城，此城歷史悠久充滿文化氣息。始建於十三世紀的海德堡古堡，是文藝復興時期最宏偉的宮殿之一。
【施派爾】坐落在萊茵河上游的一座寧靜小城，城雖小，卻有著非常悠久的歷史。五千年前，這裡就有了第一個以從事農業為主的聚居地。西元346年，施派爾第一次成為了主教教區，兩個世紀之後，有了當地第一個基督教堂和修道院。施派爾大教堂（即“施派爾皇帝教堂”—Kaiserdom zu Speyer）在萊茵河邊，初建於十一世紀，是天主教施派爾教區的主教座堂。

住宿：世紀之星號CENTURY STAR
早：船上 | 午：船上 | 晚：船上

Day 09

史特拉斯堡[法國]
Strasbourg[France]

乘專車遊覽。
【史特拉斯堡】是歐洲童話小鎮裡面非常有名的，雖然位於法國，但地處德國與法國交界處，曾是阿爾薩斯領土，整個小鎮可愛的德國風情中世紀木桁架房屋，置身其中宛如走入童話故事裡一般。市中心的格蘭德島是聯合國教科文組織世界遺產，通過 22座石橋與城市的其他地方相連，著名的“小法國”區是從前磨坊和製革區，仍然保持著中世紀的魅力。在伊爾河畔的一些美麗的半木結構房屋已有 500 年的歷史。

住宿：世紀之星號CENTURY STAR
早：船上 | 午：船上 | 晚：船上

蒸氣火車

科隆

Day 10

巴塞爾[瑞士] ~ 琉森 ~ 教堂橋 ~ 獅子紀念碑
Basel[Swiss] ~ Lucerne ~ Chapel Bridge ~ Lion Monument

乘專車遊覽。
【巴塞爾】瑞士的第三大城市，僅次於蘇黎世和日內瓦，坐落於瑞士西北的三國交角，西北鄰法國阿爾薩斯，東北與德國南北走向的黑森林山脈接壤；而萊茵河在此東注北湧穿城而去，將巴塞爾一分為二。巴塞爾主教堂是巴塞爾最具代表性的地標，鄰近有以朱紅色砂岩建造的市政廳，予人一種莊重與華麗的感覺。
【琉森】通向瑞士中心的大門，位於琉森湖畔如畫的風景區，鑲嵌在令人難忘的山嶺間。因著它的風景名勝、精美紀念品和名錶專門店，吸引遊人無數。
【教堂橋】原名卡貝爾橋，全長204 公呎，橫跨羅伊斯河兩岸，曾是歐洲最古老的木橋，是琉森的地標之一。
【獅子紀念碑】是琉森市引以為傲的地標，坐落在風景如畫的公園岩石洞穴中，於1821年揭幕。旨在紀念1792年法國大革命期間犧牲的瑞士衛兵。

住宿：世紀之星號CENTURY STAR
早：船上 | 午：當地餐廳 | 晚：船上

Day 11/12

巴塞爾 ~ 蘇黎世 ~ 瑞士蓮朱古力之家博物館 ~ 萊茵河大瀑布 ✈ 香港
Basel ~ Zurich ~ Lindt Home of Chocolate ~ Rheinfall ✈ Hong Kong

早餐後辦理登岸手續後，隨即展開市內觀光。
【瑞士蓮朱古力之家博物館】一座獨特的朱古力主題博物館。這座建築外觀以透明玻璃打造，營造出現代感與明亮空間。博物館內部設有朱古力製作展示區，可以欣賞工匠們手工製作朱古力的整個過程，深入了解朱古力的歷史與製作工藝。博物館頂樓設有一座大型朱古力雕塑，是一大亮點。
【萊茵河大瀑布】歐洲最大的瀑布，闊150米，落差23米，氣勢磅礴，有如萬馬奔騰。

稍後於指定時間專車送往機場，乘坐歐洲航空公司客機經歐洲城市轉機後飛返香港。航機於第12天抵達香港國際機場。

早：船上 | 午：當地餐廳 | 晚：---

注意：
- 所有圖片僅供參考，需以當地實際情況為準，本公司將保留最終解釋權
- 行程次序以當地接待單位安排及因為最後確定之航班時間而有所調配，敬請留意
- 入場參觀之景點如遇特殊情況下關閉或假期休息或門票售罄，將會以其他節目代替
- 如遇展覽會或其他特殊情況而未能提供行程表所列的城市住宿或指定酒店，本公司安排於鄰近或周邊城市同級酒店住宿，客人不得藉此要求退款或賠償

天數	早餐	午餐	晚餐	住宿城市	住宿酒店
1	✈				
2	✈		酒店/當地餐廳	海倫芬	五星級 HILTON HOTEL 或同級酒店
3	酒店	牛扒餐	酒店/當地餐廳	鹿特丹	五星級 HOTEL DE ECHOPUT 或同級酒店
4	酒店	當地餐廳	船上(歡迎晚宴)	阿姆斯特丹	世紀之星號CENTURY STAR
5	船上餐廳	當地餐廳	船上餐廳	阿姆斯特丹	世紀之星號CENTURY STAR
6	船上餐廳	船上餐廳	船上餐廳	科隆	世紀之星號CENTURY STAR
7	船上餐廳	船上餐廳	船上餐廳	科布倫茲	世紀之星號CENTURY STAR
8	船上餐廳	船上餐廳	船上餐廳	施派爾	世紀之星號CENTURY STAR
9	船上餐廳	船上餐廳	船上餐廳	史特拉斯堡	世紀之星號CENTURY STAR
10	船上餐廳	當地餐廳	船上餐廳	巴塞爾	世紀之星號CENTURY STAR
11/12	船上餐廳	當地餐廳	✈ ~旅途愉快~		

註：如酒店晚餐未能安排，將改為當地餐廳

一剔價

★ 免收服務費

★ 已包各地所有機場稅項

早報名最高優惠
勁減$2000

12天《CEO系列》西歐瑰寶 [荷蘭、德國、法國、瑞士] 五星級全新萊茵河河船 奢華之旅 ~ PRCAB/PRCAA/PRCAS

出發日期	團別/船艙	成人價 (佔半房)	小童價		單人房附加費	服務費 (包括船上服務費)	各地所有機場、港務費及稅項
			佔半房	與父母同房 (不佔床)			
2027年 6月5日	團別：PRCAB (2/F) (河景房-法式露台) 16.6m²	~~$65,998~~ 起 $63,998 起	~~$65,998~~ 起 $63,998 起	~~$63,498~~ 起 $61,498 起	$23,998	免收	已包
	團別：PRCAA (3/F) (河景房-法式露台) 16.6m²	~~$66,998~~ 起 $64,998 起	~~$66,998~~ 起 $64,998 起	~~$64,498~~ 起 $62,498 起	$24,998		
	團別：PRCAS (3/F) (套房-落地玻璃及小露台) 24.8m²	~~$70,998~~ 起 $68,998 起	~~$70,998~~ 起 $68,998 起	~~$68,498~~ 起 $66,498 起	$32,998		

注意：如曾經報名參加CEO與您遊系列的客人，每位可獲額外優惠，勁減$1000，優惠合共可高達$3000

一剔價：免收服務費(領隊、導遊及司機)及包各地所有機場稅項
注意：價目將會調整，請查詢報名旅行社，敬請留意。

注意 ：
1. 若CEO周總，因個人身體狀況或其它不可抗力因素導致未能隨團，客人不能藉此退出，敬請見諒。
2. 餘款須於出發前指定天數100天前繳付，顧客一經報名及付定訂金，之後如取消訂金，訂金將全數扣除，不設任何退款。另由出發日起計算22天至99天內取消訂位者扣除團費百份之七十五，敬請留意！
3. 行程次序以當地接待單位安排及航班時間而有所調配，敬請留意。
4. 入場參觀之景點，如遇特殊情況下關閉或假期休息或門票售罄，將會以其他節目代替
5. 如遇展覽會、其他特殊情況、住房客滿或裝修而未能提供行程表所列的城市住宿或指定酒店，所列的用膳餐廳或交通，本公司將安排於鄰近或周邊城市同級酒店住宿或可能會根據實際情況有所改動，客人不得藉此要求退款或賠償
6. 辦理簽證所需工作天因應各國領使館所需而有不同，詳情請查詢報名旅行社，以確定最遲申請簽證日期，敬請留意！如需本公司代辦簽證，客人需繳付簽證費用。
7. 單人或三人或以上報名者，必須繳付單人房附加費全額，敬請留意！
8. 如因天氣惡劣、海面狀況或各種未能預知或迫不得已的情況下(如戰爭、政治動盪、天災、疫症、惡劣天氣、水災、交通工具或郵輪發生技術問題、郵輪公司或載運機構臨時更改班次或時間表或改動郵輪船隻、罷工和工業行動等)而不能停靠或更改行程，顧客同意及接受郵輪公司或「本公司」不需作出任何補償。
9. 航程中於指定停泊站啓航/抵達/停靠時間會按航行情況有所調整/更改/取消，以郵輪公司最後安排為準，顧客同意及接受郵輪公司有最終的決定及不會當作違反商品說明條例，亦就此放棄向郵輪公司或「本公司」追討或索償。
10. 團費不包括香港旅遊業監管局釐訂之「印花成本」，客人須另外繳付。
11. 報名前請參閱本公司網頁www.charming-online.com內之最新版本的旅遊及責任細則條款及其他有關郵輪公司之條款及細則，均以郵輪公司英文行程書內之條款及網上刊登之條款為準，請瀏覽網頁https://www.amadeus-rivercruises.com/company/terms-conditions.html

F-26-CEO-006-PRCAB/A/S(ROG)(REV1)

13 OCT 2026

牌照號碼：350759

特約旅行社